

Erdgeschoss

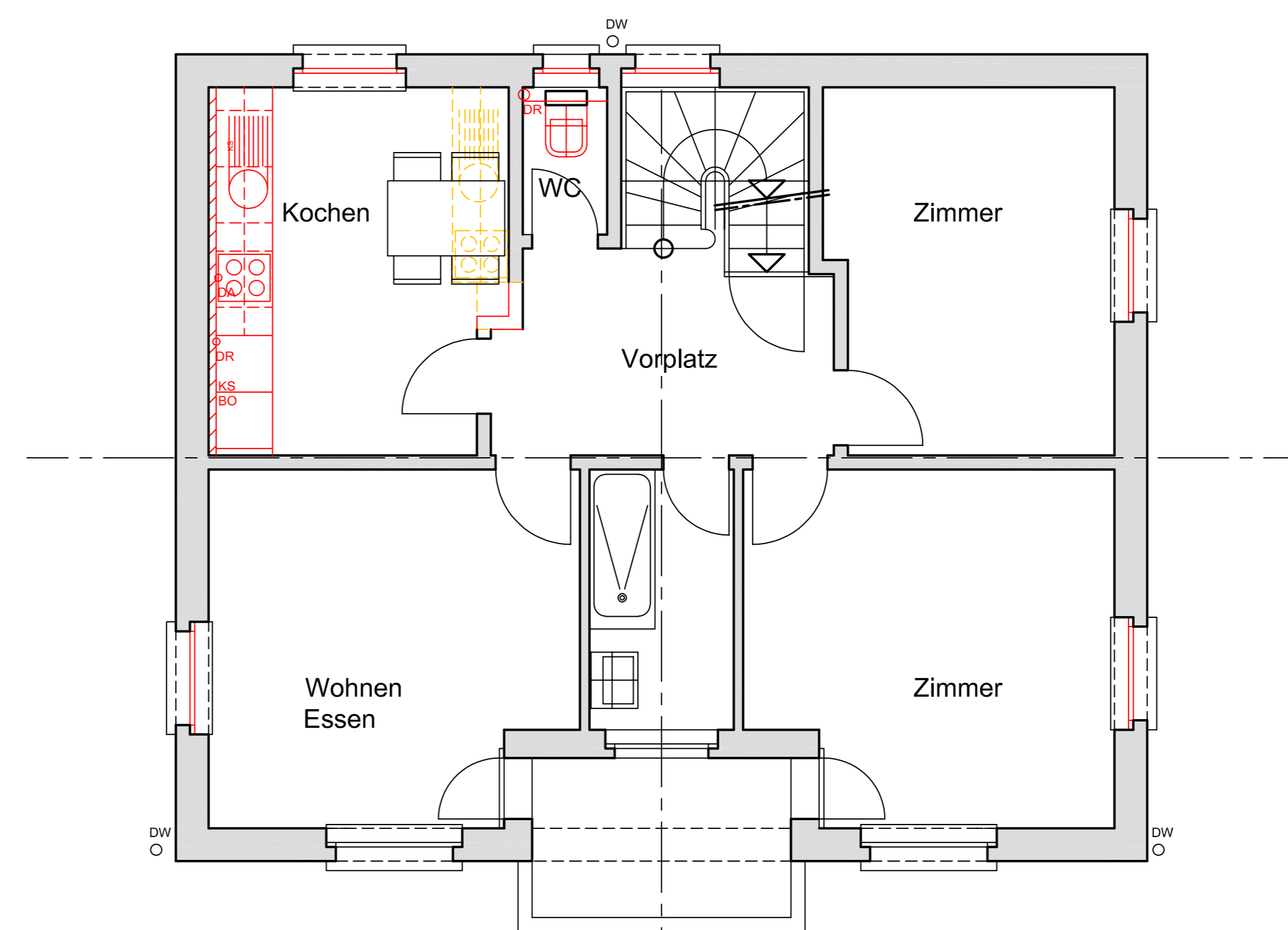

Obergeschoss

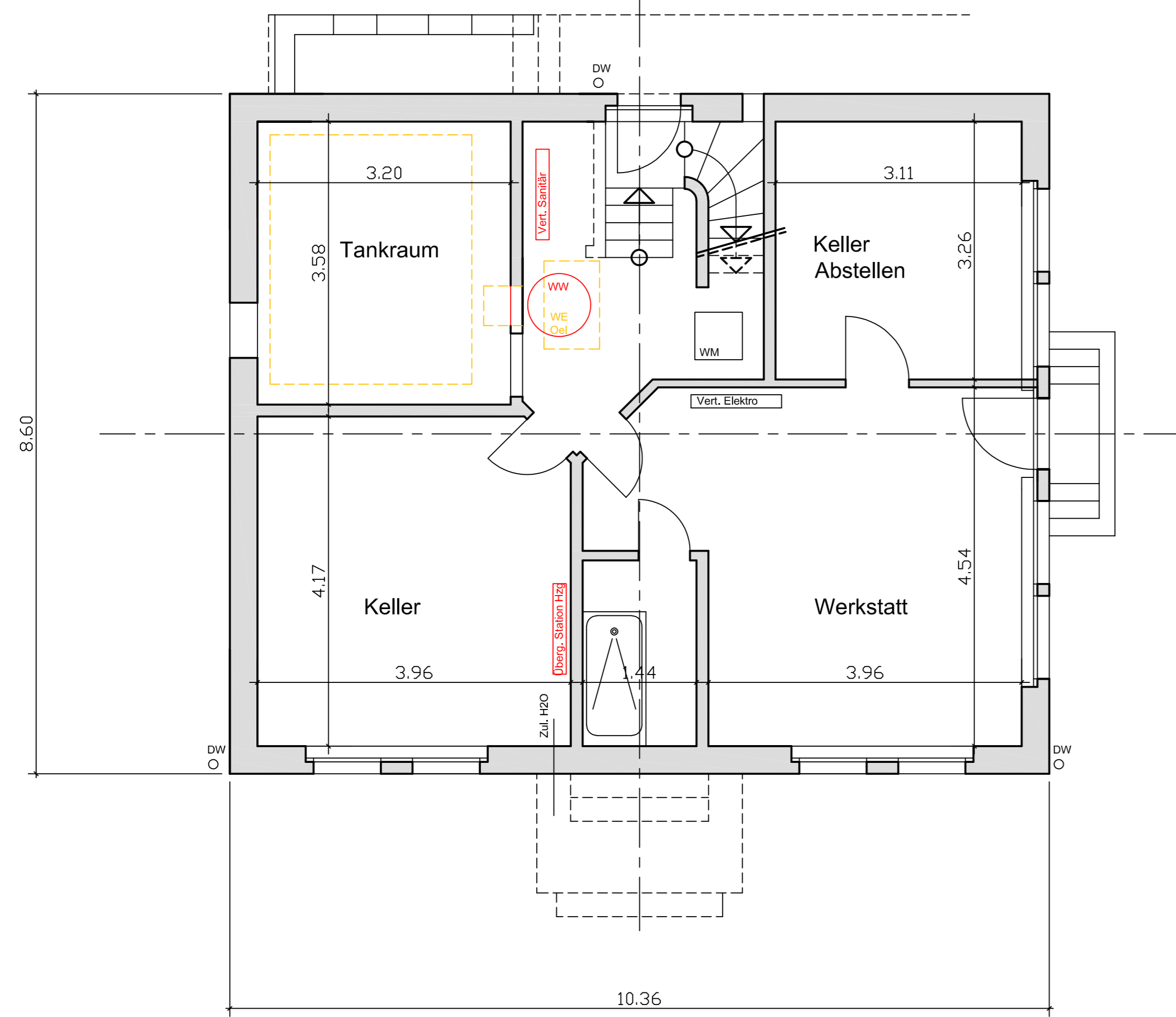

Untergeschoss

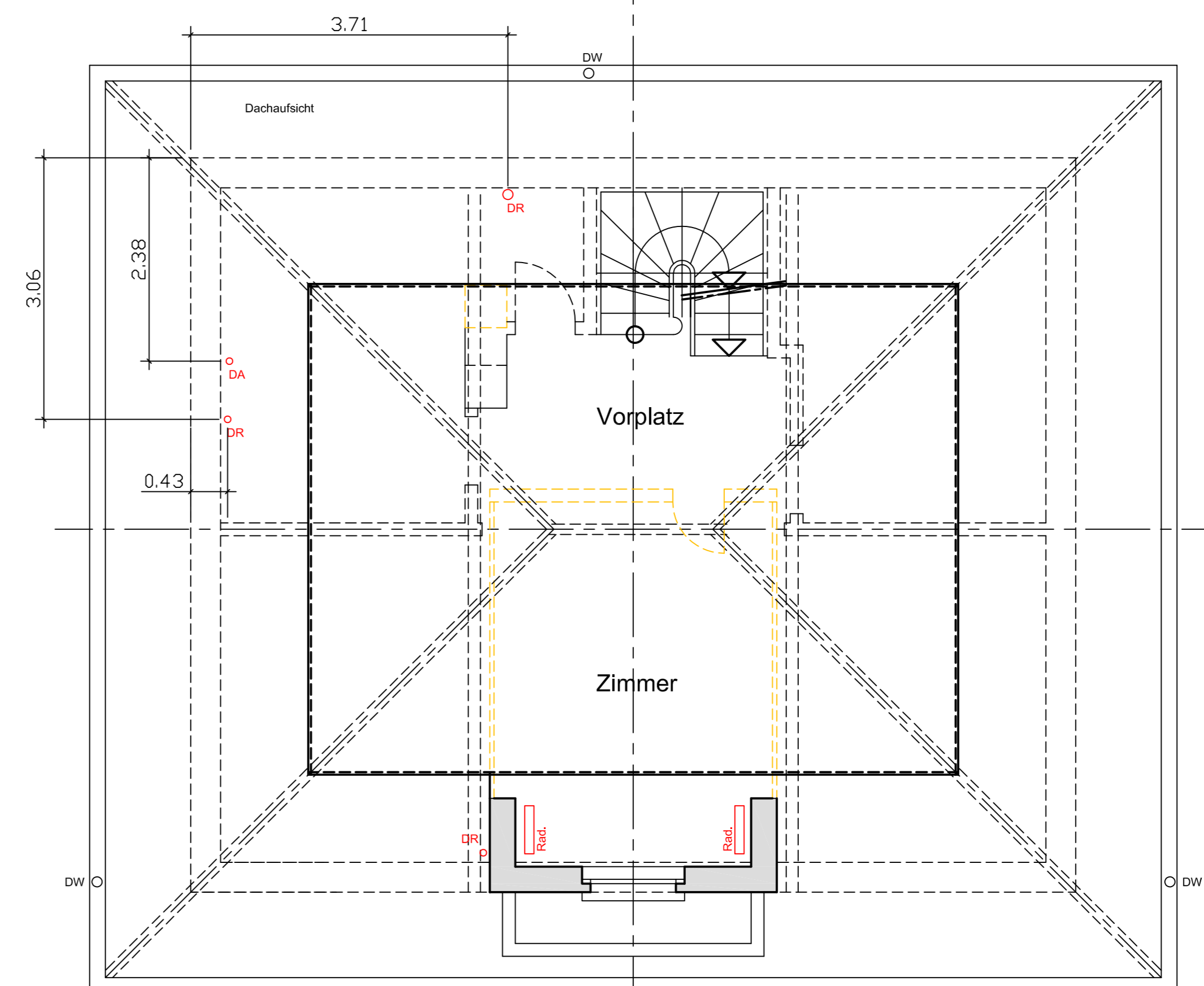

Dachgeschoss

Bestehend Abbruch Neu

Bauherrschaft: Erbengemeinschaft Bähler Vertreter: Bähler Bruno, Gümmligenweg 31b, 3112 Allmendigen, 079 781 96 46 Objekt: Sanierung Liegenschaft Schreinergrasse 8, 3752 Wimmis	
Grundrisse Klaus Klopfenstein, Architektur&Bauleitung Waldried, 3765 Oberwil im Simmental 033 783 17 57 architekt@klopfenstein.ch, www.klopfenstein.ch	1:50 November 21 KLKL

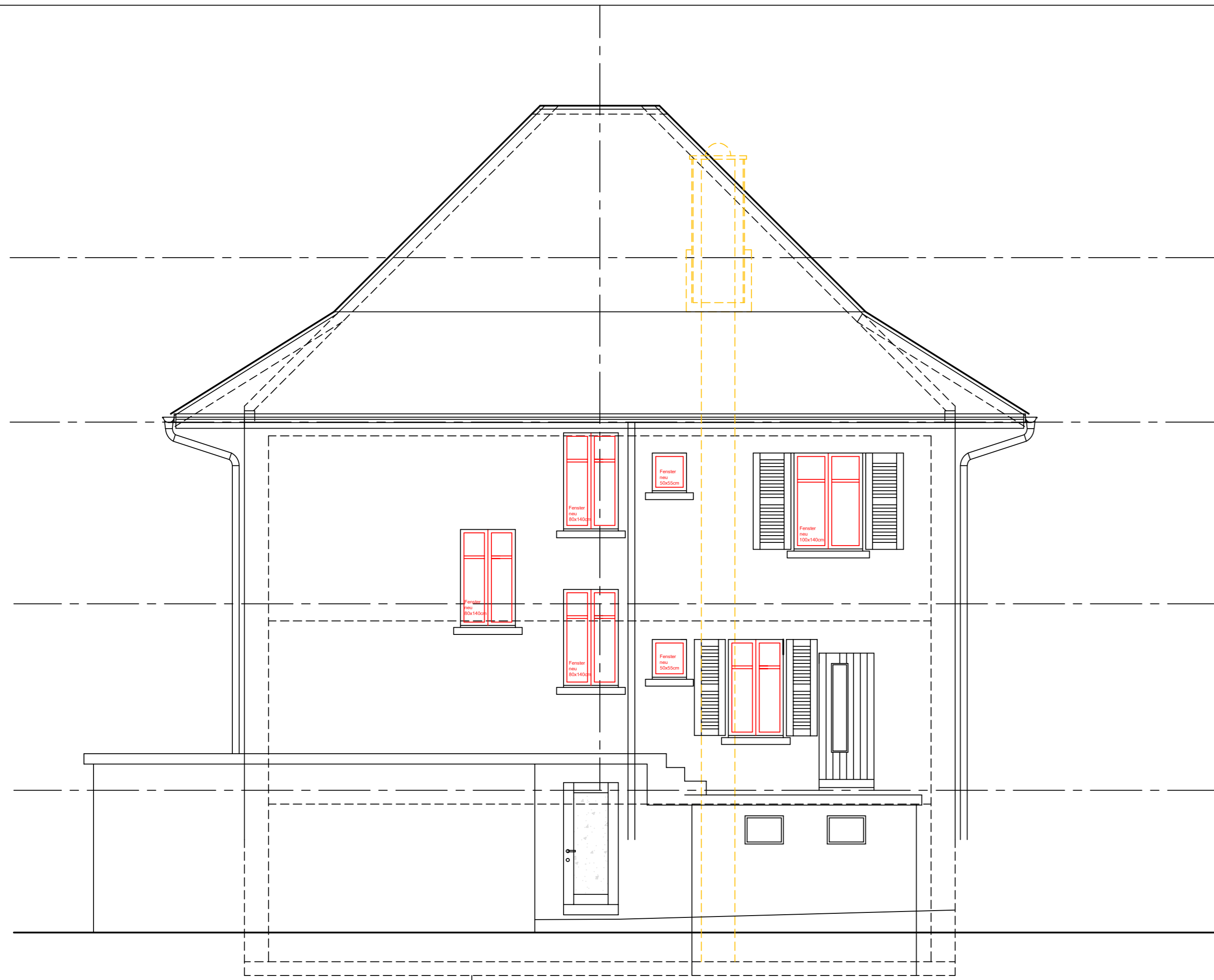

Nordostfassade



Südwestfassade

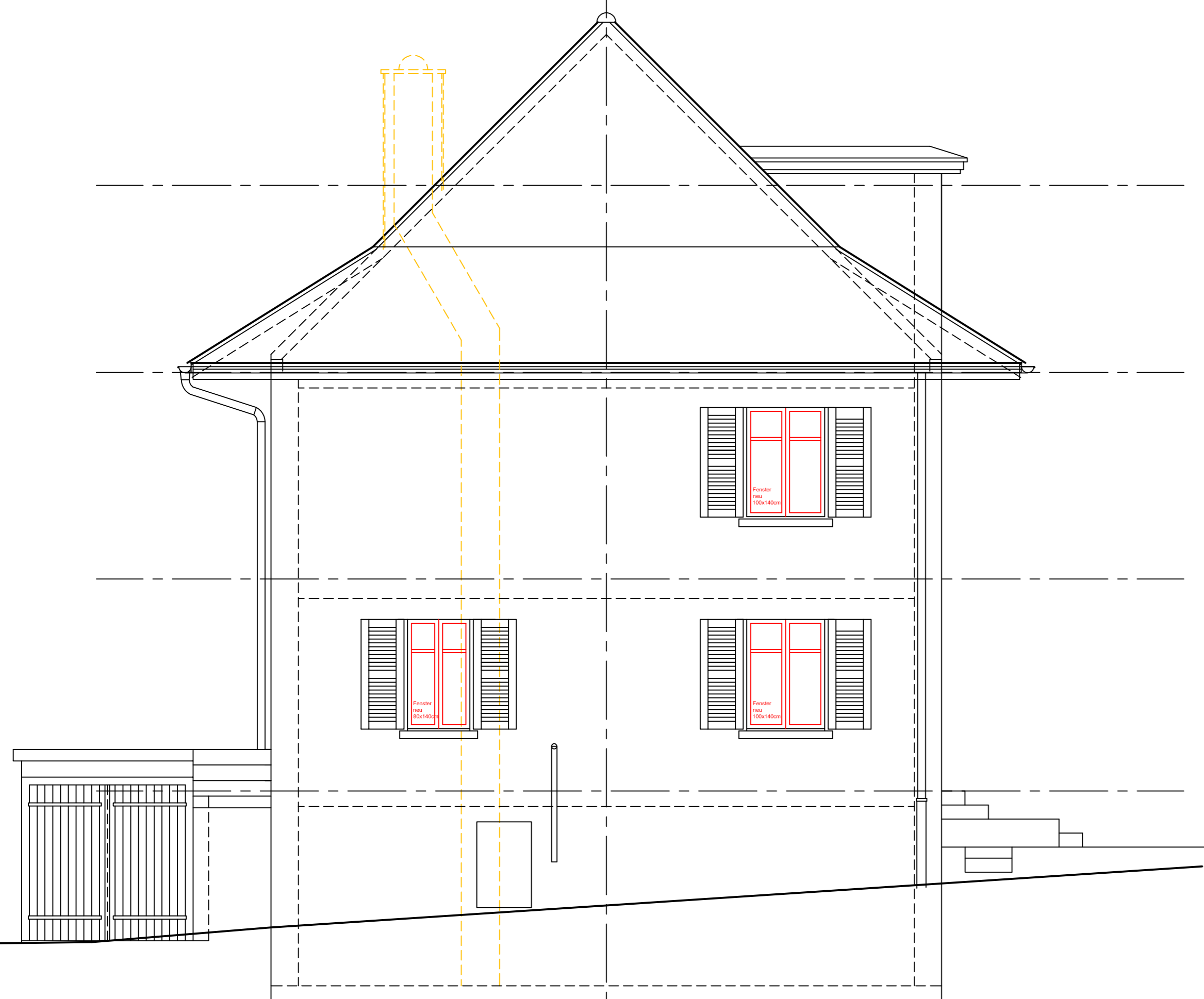

Nordwestfassade



Südostfassade

Bestehend
 Abbruch
 Neu

Bauherrschaft: Erbgemeinschaft Bähler
 Vertreter: Bähler Bruno, Gümmligenweg 31b, 3112 Allmendigen, 079 781 96 46
 Objekt: Sanierung Liegenschaft Schreinergrasse 8, 3752 Wimmis

Fassaden

1:50

Klaus Klopfenstein, Architektur&Bauleitung
 Waldried, 3765 Oberwil im Simmental 033 783 17 57
 architekt@klopfenstein.ch, www.klopfenstein.ch

November 21 KLKL